

Verdi
Un Ballo in Maschera
Act III

UNA STANZA DA STUDIO NELL'ABITAZIONE DI RENATO.

Sovra un caminetto di fianco due vasi di bronzo, rimpetto a cui la biblioteca. Nel fondo v'ha un magnifico ritratto del conte Riccardo in piedi, e nel mezzo della scena una tavola.

SCENA ED ARIA

AMELIA

♩ = 160
ALLEGRO
AGITATISSIMO
E PRESTO

REN.

con forza

A' tal col_ pa è nul_ la il

dim.

(deposta la spada e chiusa la porta)

RE.

pian_ to, non la ter_ ge e non la scu_ sa. O_ gni pre_ ce è va_ na o_.

AME.

molta forza

Ma se re_ o, se reo sol_ _ mai; _ sangue vuol_ _ si, e tu morrai.

p *p*

A.

_ tan_ to è l'in_ di_ _ zio che m'ac_ _ cu_ _ sa?...

Ta_ _ ci, a_

ff

A Gran Di . . o! E ti basta un sol so -

RE. -dul-te-ra. Chiedi a Lui mise - ri - cor - dia.

A -spet - - - to? E vuoi dunque il sangue

RE. San - - - gue vuol-si.

A mi - - - o? E m'in - - - fami, e più non

RE. Tu mor - rai.

A
sen - ti nè giu - sti - zia, nè pie - tà?

RE.
San - gue vuol - si, e tu mor -

A
Un i - - stan - te, è ver, l'a - - mai, mai il tuo no - me non mac -

RE.
(ripigliando la spada)
- rai. Hai fi -

A
- chiai. Sallo Id - - dio, che nel mio pet - - to mai non ar - se indegno af -

RE.
- ni - - to!

A
-fet.to.

RE.
Hai fi - ni - to! hai fi - ni - to! tardi è o.

p *pp* *cres.*

RE.
-mai... San.gue vuol - si, san.gue vuoi, e tu... mor.

ff

AME.

RE.
Ah! mi sve.ni!...

-rai.

p

A
ebbe.ne si.a... ma u - - na gra - zia... Non a

RE.

p

A

RE.

So - - loun

me. La tua pre - - cealciel ri - - vol - gi.

(genuflessa)

A

det - - to anco - ra a te. M'odi, m'o - di, l'ul - timo,

A

ANDANTE ♩ = 48

l'ul - ti - mo, sa - - rà.

ANDANTE ♩ = 48

espress.

A

con dolore

Morrò, ma prima in gra - - zia

pp allarg.

pppp

a piacere

p

A

deh! mi consen-ti al - me - - no l'u - ni-co fi_glio mi - - o, l'unico figlio

A

morendo

morendo

marg.

p

ppp

mio avvincere al mio se - - no. E se alla mo_glie nie - ghi que -

A

allarg.

p

- st'ul - timo favor, non ri - fiutar - lo ai prie - - ghi, ai

A

prie_ghi... del... mio ma - terno cor. Mor - rò, ma que - ste

A

vi - - - scere con - so - li - no i suoi ba - - - ci,

A

or che l'estre - ma è giun - - - ta del - l'o - remi - - e fu -

p

A

- ga - - - ci..... Spen - ta per man del pa - - - dre,

dim.

A

la man ei sten - de - - rà sugl'occhi d'una ma - dre, sugl'occhi d'u - na

dim. *3*

p

A

madre, che mai più non ve - - drà, che mai più, mai più, che mai più non ve -

f *pppp*

A

-drà, *con forza* che mai più,.... *pp dim.* mai più..... non ve -

p

A

-drà, che mai più, mai più, che mai più vedrà!

p *ff* *ff*

A

Adagio

ah!..... mai più ve-drà!

pp *p* *allarg.* *ppp*

SCENA ED ARIA

RENATO

(additandole senza guardarla un uscio)

ANDANTE

RENATO

Al-za-ti! là tuo fi-glio a te conce - - do ri-ve-

ANDANTE

RECIT^{vo} ADAGIO

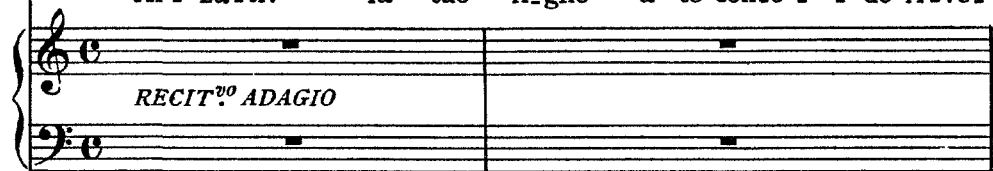

a tempo

RE.

-der. Nell'ombra e nel si - len-zio, là, il tuo ros - so-re e l'on - ta mia na-

pp a tempo

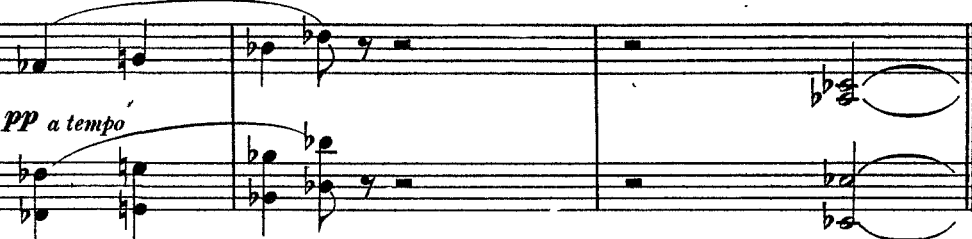

(Amelia parte)

RE.

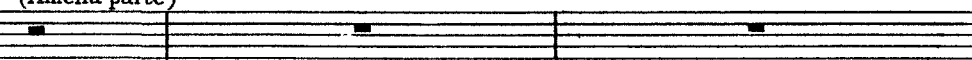

- scondi.

con espress.

a tempo

RE.

ALL^o. *b e e e*

Non è su

RE. 

lei, nel suo fra - gi - le pet - to che col - pir deg - gi - o.

ALL^o

f *p* *f*

(fissando il ritrat - to del Conte)

RE. 

Altro, ben al - tro sangue a terger dè - si l'of - fe - sa... il sangue

RE. 

tu - - - o! E lo trarrà il pu -

ALL^o AGITATO ♩ = 120 *a tempo*

mf

RE. 

- gna - - - le dal - - lo sie - al tuo co - - - re:

RE. *(fremente)* *(cupo)*

del.le lacri_me mi_e vendi_ca_tor, vendi_ca_tor, vendi_ca_

RE. *AND.te SOSTENUTO* ♩ = 52

-tor!

mf *AND.te SOSTENUTO* ♩ = 52 *f*

mf *f* *f*

REN.

E - - ri tu che mac.

p *p*

RE.

- chia - - - vi quel_l'a - - - nima, la de -

p

dolce

RE. *li - zia dell'a - ni - ma mi - a... che m'af.*

RE. *fi - di e d'un tratto ese - cra - bi - le l'u - ni.*

RE. *verso avve - le - ni per me, av - ve - le - ni per me! Tra - di.*

RE. *tor! che compensi in tal gui - sa..... dell'a - mi - co tuo*

RE. *f*

pri - mo, del l'a - mi - co tuo pri - mo la fè!

Cantabile espressivo

p

p 6 6 6 6

REN.

espress.

O dol -

RE.

- cez - - ze perdu - - telo me - mo - - - - rie d'un am.

RE. -ples - - so che l'es - - se - re in - di - - - a!... quan - do A.

RE. - me - - lia sì bel - - la, sì can - - di - da sul mio

pp

RE. se - - - no bril - la - - - va d'a - mor! quan - d'A.

RE. - me - - - - lia sul mio se - no bril - la - va d'amor, bril - - la - va d'a -

CONGIURA-TERZETTO-QUARTETTO

AMELIA, RENATO, SAMUEL E TOM

$\text{♩} = 63$
ALL.^o MODERATO

staccato assai

PPP

sempre stacc. e PP

REN.

Siam

RE.

so - li. U - di - te. Ogni di - segno vo - strom'è no - to. Voi di Ric.

p *REC^{vo}* *p*

(mostrando alcune carte che ha sul tavolo)

RE.

-car - do la mor - te vo - - le - - te. Ho qui le pro - ve!

TOM

È un sogno!

REN.

No: vo - gli - o di -

(fremendo)

SAM.

Ed o - - ra la tra - ma al Con - te sve - le - - rai?

RE.

-vi - derla.

E non co' det - ti: ma qui col fat - to strugge - rò i so -

SAM. E TOM

Tu scherzi.

RE.

-spet - ti.

Io son

ALL^o. ASSAI SOSTENUTO ♩ = 100

RE. vo - stro, compa - gno m'a - vre - te sen - - za

ff pp
ALL^o. ASSAI SOSTENUTO ♩ = 100
p

RE. po - sa a quest'o - - pra di san - - - gue: ar - ra il fi - glio vi si -

3 3

RE. - a. L'uc - ci - de - - - te se vi man - -

f f

RE. - CO.
SAM. Ma tal mu - ta - men - to è cre -

f > p
pp

REN.

Qual fu la ca-gion non cer.

SA.

_di _ _ bi-le ap _ _ pe-na.

pp

RE.

_ca-te. Son vo _ _ _ stro, son vo _ _ _ stro per la

ff

RE.

vi _ _ ta dell'u _ _ ni-co figlio!

(fra loro)

SAM.

Ei non mente.

TOM

No, non

f

p

RE. *E - si - ta - te?* Non

SA. Non più. Non

T. mente. Non più. Non

RE. *più.*

SA. *più.*

T. *più.*

MENO MOSSO ♩ = 66

REN.

MENO MOSSO ♩ = 66

Dun - que l'on - - ta di tut - - ti sol

RE.

u - - na, u.no il cor, la vendet - ta sa - - rà, sarà, che tre -

RE.

- men - da, repen - te, di - giu - - na su quel ca - po e - se - cra - to ca -

RE.

- drà!

U - no il

SAM. E TOM

Dunque l'on - ta di tut - ti sol u - - na, u.no il

RE.
cor, la vendet - ta sa - - rà, sa - rà,

SA.
T
cor, la vendet - ta sa - - rà, sa - rà, che tre - men - da repen - te, di -

RE.
su quel ca - poe - se - cra - - to ca - drà!

SA.
T
- giu - - - na su quel ca - poe - se - cra - - to ca - drà!

1^o TEMPO ♩ = 100

REN.
D' u - - na gra - zia vi suppli - co. Che sia

SAM.
E qua - - le?

RE. da - - - to d'ucci - - der.lo a me.

SA. No, Rena - - to: l'a - vi - to ca.

SA. - stel - - - lo a me tol - - se, e tal drit - - to a me

SA. spet - ta.

TOM Ed a me, cui spegne - - va il fra -

T. - tel - - - lo, cui de - cen - - ne a - - go - ni - a di ven -

REN.

Che -
 T
 - det - - ta sen - za re - - quie di - vo - ra, qual par - te as - se - gna - ste?

a piacere

col canto

(prende un vaso sul camino e lo colloca sulla tavola)

RE.
 - ta - te - vi, so - lo qui la sor - te de - ci - de - re de'.

p

pp

pp

ppp

(Samuel scrive tre nomi e vi getta dentro i viglietti)

Piano accompaniment for the second system, including a *cres.* marking.

AME. (entra)

Vocal line for AME. (entra) with lyrics "Vè Oscar - re che"

REN.

(incontrandola)

Vocal line for REN. (incontrandola) with lyrics "E chi vien?... Tu?..."

A

Vocal line for A with lyrics "porta un in - vi - to del Con - te."

RE.

(fremente)

Vocal line for RE. (fremente) with lyrics "Di lui!... Che m'a - spetti."

(ad Amelia)

RE. E tu re - sta, lo dèi: poi - chè par - mi che il cie - lo t'ha

AME - POCO PIÙ MOSSO ♩ = 120

RE. (Qual tri - stezza m'as - sa - - le, qual pe - na! qual ter -

scorta.

POCO PIÙ MOSSO ♩ = 120

A - ri - bi - le lam - - po ba - le - na! qual..... ter - ri - - bi - le

A lam - po, ah!..... qual

A

REN. lam - po ba - le - - - na!) (additando sua moglie a Samuel e Tom) ,

Nul - la sa: non te -

RE. - me - te. Co - stei es - - ser deb - - be an - zi l'au - - spi - - ce

RE. (ad Amelia traendola verso la tavola) *a piacere sottovoce e con accento*

lie - to. V'ha tre no - mi in quel -

Red. pp col canto

RE. *terribile* *senza misura*

- l'ur - - - na: un ne tragga l'innocen - te tua ma - - - no.

Timpani

ff *pp* *ff* *pp*

AME. (tremante)

E perchè? (Non è dubbio: il fe-ro-ce de-

REN.

(fulminandola dello sguardo)

Obbe - disci: non chieder di più.

A

- cre - to mi vuol par - - te ad un'o - - - pra di sangue.)

1° TEMPO

pp *ff* *ff* 1° TEMPO

> marcato il canto

(Amelia si avvicina lentamente e tremante al tavolo su cui vi è il vaso. Renato fulminandola sempre dello sguardo: finalmente sul *ppp* (*) d'orch: Amelia con mano tremante estrae un viglietto che suo marito passa a Samuel.)

p *tutta forza*

subito ppp (*)

REN.

con voce agitata e cupa

Qual è dun - que l'e -

RE.

(con esaltazione)

_ let - to?

Il mio no - me!

SAM.

(con dolore)

Re - na - to.

(fremente di gioia)

Opp.

RE.

O giu - sti - zia del fa - - to; la ven - det - ta mi de - le - ghi

AME.

(Ah! del Conte la morte si vo - - le! nol ce - lâr le cru - de - li pa -

RE.

tu!

A

- ro - - le! Su quel ca - po snu - da - ti dai - li - - ra i lor fer - ri scin - til - la - no

A

già!)..... (Ah del Con - te

REN.

Scon - te - - rà del - l' Ame - - ri - ca il

SAM.

Scon - te - - rà del - l' Ame - - ri - ca il

TOM

Scon - te - - rà del - l' Ame - - ri - ca il

ff *rall.* *tutta forza*

A
la mor.te si vuo..le! i..... fer - ri

RE.
pian - - - to lo sle_al che ne fe - ce suo van - - - to. Se tra.

SA.
pian - - - to lo sle_al che ne fe - ce suo van - - - to. Se tra.

T
pian - - - to lo sle_al che ne fe - ce suo van - - - to. Se tra.

A
scin_til_la.no già!.....

RE.
- fis - se, soccom.ba tra_fit - - - to, tal mer.ce - de paga - ta gli

SA.
- fis - se, soccom.ba tra_fit - - - to, tal mer.ce - de paga - ta gli

T
- fis - se, soccom.ba tra_fit - - - to, tal mer.ce - de paga - ta gli

ff

A
ah!..... scin_til - la - no già! ah!.....

RE.
va! tal..... mer - ce - de paga - ta gli va! tal..... mer -

SA.
va! tal mer - ce - de paga - ta gli va! tal mer -

T
va! tal mer - ce - de paga - ta gli va! tal mer -

A
..... scin_til - - la - - no già!).....

RE.
- ce - - de paga - - ta gli va!.....

SA.
- ce - - de paga - - ta gli va!.....

T
- ce - - de paga - - ta gli va!.....

SCENA E QUINTETTO

AMELIA, OSCAR, RENATO, SAMUEL E TOM

RENATO

ALL.^o MOD.^{to} $\text{♩} = 100$
(alla porta)

Il mes_saggio en_tri. (entra Oscar)

$\text{♩} = 100$
ALL.^o MOD.^{to}

ppp con eleganza

OSCAR

(verso Amelia)

Al.le dan_ze questa

pp

se_ra, se gra_di - - - te, con lo sposo, il mio si_gno_re vi de_

AME. (turbata)

Noi posso.

REN. (ad Oscar) Certo. (guardando i compagni)

- si - de - ra... Anche il Conte vi sa - rà? Tanto in.

SAM. E TOM (fra loro)

Oh sorte!

RE. È un ballo in masche - ra splen - di - dis - simo

- vi - to so che val - ga. Be - nissi - mo!

AME. (accennando Amelia) (Gran Di - - - o!)

RE. El - la me - - co inter - ver - rà.

SAM. E TOM (a parte) E noi

SAM. *b e e e ...*

pur, se da quel - l'a - - - bi.to più spe - di - to il col - - po

TOM *b e e e ...*

pur, se da quel - l'a - - - bi.to più spe - di - to il col - - po

OSC.

Ah! Di

SA. va.

T va.

ALL.^o BRILLANTE ♩ = 132

trm *f* *p* *trm* *trm*

che ful - gor, che mu - si - che e - - sul - ran le

trm *trm* *trm* *trm*

ALL.^o BRILLANTE ♩ = 132

f *p*

pp

f *p* *tr* *tr* *f* *p*

so - - - glie, o - - ve di tan - te gio - - va - - ni bel -

p *p* *tr* *tr* *tr*

-lez - ze il fior s'ac - - coglie, di quan - te al - - tri - - ce pal - pi - -

AME.

(Ed io me - - - desma, io

- ta, ah!..... questa gentil, gentil cit - tà!

REN. (declamando sottovoce)

(Là fra le dan - - ze e -

A
mi - - - se - ra, lo scrit - - to i - - ne - - so - -

RE.
- sa - - nime la men - - - te mia sel

A
- ra - - to tras - - si dall'ur - - na

RE.
pin - ge, la men - te mia sel pin - ge... o - ve del

A
com - - pli - ce, pel mio con - - sor - - - te i -

RE.
pro - - prio sangue il pa - vi - men - - - to

A
- ra - to: su cui del cor più no - bi - le.....

RE.
tin - ge spi - ra da - tor d'in - famie senza tro - var pie - tà, senza tro -

A
..... del cor più no - bi - le fer - ma la mor - te

RE.
_ var, tro - var pie - - tà, sen - za tro - var pie -

A
OSC. sta.
Di che fulgor, che mu - siche e -

RE.
- tà. Là tra le dan - ze e - sa - ni me

SAM.
TOM (fra loro) U - na vendetta in do - - mi - no è ciò che torna al -

U - na vendetta in do - - mi - no è ciò che torna al -

AME.

Ah! ah! tras - - -

so - gliè, e - sul - - teran le

spi - - ra dator d'in - fa - - mie sen - za trovar pie -

- l'uo - - - - po. Fra l'ur - to delle maschere non fal - li - rà lo

- l'uo - - - - po. Fra l'ur - to delle maschere non fal - li - rà lo

si dal - - l'ur - - na com - pli - ce lo scrit -

so - gliè!

- tà! sen - - - za tro - var, tro -

sco - po: sarà una danza fu - - - ne - - bre con palli - de, con

sco - po: sarà u - na danza fu - nebre

A
 toi - - ne - - so - - ra - - to, su.....cui del cor più no - bi - le

RE.
 . var pie - tà.

SA.
 pal - li - de bel - - tà.

T
 con palli - de bel - tà.

morendo *col canto*
pp

A
allarg. fer - ma la mor - - te sta, *pp* del..... cor più

OSC.
 Di che ful - gor, che *tr* *tr* *f* mu - si - - che e - - *p*

RE.
 (cupo) Là..... tra le

SA.
 U - na vendet - ta in

T
 U - na vendet - ta in

col canto *tr* *tr* *f* *p*
pp

A
no_bil fer - - ma la morte,

O
- sul - te - ran le so - - - glie, o - - ve di tan - - te

RE.
danze e - sa - - - ni - - - me

SA.
domi.no è ciò che tor - na al - l'uopo:

T
domi.no è ciò che tor - na al - l'uopo:

A
la mor - te sta.

O
gio - - va - - ni bel - - lez - ze il fior s'ac - - coglie, di quan - te al - -

RE.
la men - te mi - a sel pin - - - ge...

SA.
fra l'ur - to del - le ma - - sche - - - re non fal - li - -

T
fra l'ur - to del - le ma - - sche - - - re non fal - li - -

O
tri - ce pal - pi - - ta... ah!..... que - sta gentil, gen - til cit -

RE.
spi - ra da - tor d'in - - fa - mie senza tro - var, trovar pie -

SA.
-rà lo sco - - - po, no, non fal - li - rà lo sco - - -

T
-rà lo sco - - - po, no, non fal - li - rà lo sco - - -

f *ppp* *tr* *tr*

f *p*

PIÙ MOSSO ♩ = 160

AME.
Trassi dall'ur - - na com - - - plice lo scritto i - ne - - so - -

O
-tà.

RE.
-tà. Là tra le dan - ze e - - sa - nime

SA.
- po. Sa - - rà

T
- po. Sa - - rà

PIÙ MOSSO ♩ = 160

A - ra - - to, su cui del cor più
 O di quan - - te al - - tri - ce
 RE. la men - te mia sel pin - - ge, spi - - ra da - tor d'in -
 SA. u - na dan - - za fu - - nebre con
 T u - na dan - - za fu - - nebre con

A no - bi - le..... fer - ma la mor - te
 O pal - pi - ta que - sta gentil cit - -
 RE. - fa - mie sen - za tro - -
 SA. pal - - li - de bel - tà, con pal - li - - de..... bel - -
 T pal - - li - de bel - tà, con pal - li - - de..... bel - -

A
sta, ah!..... la mor - - - te

O
-tà, ah!..... que - sta..... cit -

RE.
-var, sen - - - za tro - - - var, trovar pie -

SA.
-tà, con pal - - - li - - - de bel - - -

T
-tà, con pal - - - li - - - de bel - - -

ff

A
sta, trassi dall'ur - - na com - - pli, ce lo scritto i ne - so - -

O
tà!

RE.
-tà. Là tra le dan - ze e - - sa - nime

SA.
-tà. Sa - - rà

T
-tà. Sa - - rà

A - ra - - - to, su cui del cor più

O di quan - - te al - - - tri - ce

RE. la mente mia sel pin - - ge, spi - - - ra da - tor d'in -

SA. u - na dan - - za fu - - nebre con

T u - na dan - - za fu - - nebre con

A no - bi - le..... fer - ma la mor - te

O pal - pi - ta..... que - sta gentil cit - -

RE. - fa - mie sen - za tro - -

SA. pal - - - li - de bel - tà, con pal - li - - de..... bel - -

T pal - - - li - de bel - tà, con pal - li - - de..... bel - -

A
sta, ah!..... la mor - - - te

O
-tâ, ah!..... que sta..... cit - -

RE.
-var, sen - - - za tro - - - var, trovar pie-

SA.
-tâ, con..... pal - - - li - - - de bel - - -

T
-tâ, con pal - - - li - - - de bel - - -

ff

A
sta.) (Pre-venir - - lo po -

O
-tâ!

RE.
-tâ.)

SA.
-tâ.

T
-tâ.

ppp sottovoce

tr

A

OSC. *...tessi e non tradir lo spo-so mi-o!...*

Re-i - na del-la fe - - - sta sa-

A

(Forse po-trallo Ul - ri-ca.)

O

- re - - te.

REN. (Renato, Samuel e Tom in disparte e a mezzavoce)

Azzur - ra la

SAM. E TOM

E qual costume indosse - rem?

RE. veste, e da vermiglio nastro le ciar - - pe al man - - co la - - to at-

AME.

OSC. *ff* (Pre-ve-nir-lo po-

RE. (sottovoce) *b2* Re-gi-na sa-

SAM. E TOM -torte. Mor-te!

E qual accento a ravvi-sarci?

A *ff* -tes - - - - - si!.....)

O *ff* -re - - - - - tel!.....)

RE. *ff* Mor-te, mor - - - - - tel!.....)

SA. *ff* Mor-te, mor - - - - - tel!.....)

T *ff* Mor-te, mor - - - - - tel!.....)

ff

SONTUOSO GABINETTO DEL CONTE.

Tavolo con l'occorrente per iscrivere; nel fondo un gran cortinaggio che scoprirà la festa da ballo.

FINALE TERZO

SCENA E ROMANZA RICCARDO

♩ = 63
AND.^{te} MOSSO
QUASI ALL.^o

espress.

RICCARDO

REC^{vo}

Forse la soglia at_tinse, e posa al_

ff REC^{vo}

RI.

_fin.

L'o_nore ed il do_ver... fra i nostri petti han rot-to l'a_

RI. *mf*

-bisso. Ah! sì, Re-na-to ri-vedrà l'Inghil-ter-ra... e la sua

RI. *mf*

spo - - - sa lo se-gui-rà. Senza un ad-di-o, l'immenso oce-àn ne se-

RI. *pp*

-pà-ri... e taccia il co - - re.

(Scrivi, e nel momento di appor la firma, lascia cadere la penna)

RI. *mf*

E - si to ancor? ma, oh ciel, non lo deg-

(sottoscrive e chiude il foglio in seno)

RI. *f*

- gi - o? Ah l'ho segna - to, ah l'ho se -

RI. *pp*

- gna.to il sa - cri - fi - zio mi - - o!

p *pp* *f* *pp*

RI. *ANDANTE* ♩ = 52 *espress.*

Ma se m'è for - za per - - derti per

ANDANTE ♩ = 52

pp

RI.

sem - - pre, o lu - ce mi - - a, a te verrà il mio

RI. *pal - pi.to..... sot - to qualciel tu si - - a,*

pp *ff*

RI. *chiu - sa la tua me - mo - ri.a nell'inti.mo del cor,.....chiu.sa nell'in.timo del*

stent. *ff* *morendo*

RI. *cor. Ed*

p

RI. *or qual reo pre - sa - - gio lo spi - - ri - to m'as.*

sempre p

RI. *sa - - le, che il ri - ve - der - ti an - nun - - zia*

un poco marc.

RI. *qua - - si un de - sio fa - - ta - - le... co - me se fos - se*

sf smorz. e legate dolciss.

molte p

ppppp

RI. *l'ul - tima o - - ra del no - stro a - mor, co - me se*

cres.

RI. *fos - - - - - se l'ul - - tima, l'ul - ti - - ma*

con slancio

pp

cres.

pp

RI. *legg.* o - - - ra, o - ra del no-stro a - - mor,..... del nostro a. *pp*

RI. *pp* (cupo) -mor? oh qual pre - - sagio m'as - sa - - le, co - - *ff marcate*

RI. *f* -me se fos - - se l'ul - - ti - ma..... o - ra del nostro a. *s*

RI. *pp* -mor, se fosse l'ultima del nostro a_mor?

FESTA DA BALLO E CORO

RICC. *ALL.^o VIVISSIMO* ♩ = 152

parlante

Ah! dessa è là.....

ALL.^o VIVISSIMO ♩ = 152

f (Musica interna di danza)

RI.

potrei ve - derla... an - co - ra ri - par - lar - le po - trei...

RI.

Ma no: chè tut - to ormi strap - pa da lei.

OSC.

(con un foglio in mano)

Igno - ta

presto senza misura

o
donna questo fo - glio diemmi. È pel Con - te, diss'el - la; a lui lo reca e di ce

(Riccardo legge il foglio)

o
- la - to.

RICC.

(dopo letto)

Che nel ballo alcuno alla mia vita at - tente - rà, sta

RI.
det - to. Ma se m'ar - re - sto: ch'io pa - ven - - to di - ran.

RI.  **Noi vo': nes - su - - no pur**

RI.  **sospet - tar - lo de'. Tu va: t'ap -**

RI.  **-pre - sta, e rat - to, per gio - ir me - - co al - la**

RI.  **(Oscar parte)**
fe - - sta.

ALLEGRO ♩ = 152

(rimasto solo, vivamente prorompe)
con entusiasmo

RICC.

Si, ri-veder-ti, A-me - - lia, e nella tua... bel - tà,

ALLEGRO ♩ = 152

RI.

an - - co u-na vol - ta l'a-ni-ma d'a-mor mi brille - rà, mi bril-le - rà d'a - -

S'aprono i cortinaggi. Vasta e ricca sala da ballo, splendidamente illuminata e parata a festa.

Liete musiche preludiano alle danze; e già all'aprirsi delle cortine una moltitudine d'invitati empie la scena. Il maggior numero è in maschera, alcuni in domino, altri in costume di gala a viso scoperto; fra le coppie danzanti alcune giovani creole. Chi va in traccia, chi evita, chi ossequia e chi persegue. Il servizio è fatto dai neri, e tutto spira magnificenza ed ilarità.

1^o TEMPO ♩ = 152

(parte)

RI.

1^o TEMPO ♩ = 152

f *cres.*

CORO GENERALE

Fer - vono amori e dan - ze nel - le fe - li - ci

Fer - vono amori e dan - ze nel - le fe - li - ci

Fer - vono amori e dan - ze nel - le fe - li - ci

f *tutta forza* *f*

stan - ze, fer - vono a - mo - ri, on - de la vita è

stan - ze, fer - vono a - mo - ri, on - de la vita è

stan - ze, fer - vono a - mo - ri, on - de la vita è

f *tutta forza*

so - lo un sogno lu_sin_ghie_ro, un so - gno, un sogno lu_sin_

so - lo un sogno lu_sin_ghie_ro, un so - gno, un sogno lu_sin_

so - lo un sogno lu_sin_ghie_ro, un so - gno, un sogno lu_sin_

-ghier. Not - te de' ca - ri i - - stan - ti, de'

-ghier. Not - te de' ca - ri i - - stan - ti, de'

-ghier. Not - te de' ca - ri i - - stan - ti, de'

pal - pi - ti e de' can - ti, per - chè non fer - mi'l vo - lo, per -

pal - pi - ti e de' can - ti, per - chè non fer - mi'l vo - lo, per -

pal - pi - ti e de' can - ti, per - chè non fer - mi'l vo - lo, per -

- chè non fer mi'l vo - lo sul - l'on - da, sul - l'onda del pia - cer?

- chè non fer mi'l vo - lo sul - l'on - da, sul - l'onda del pia - cer?

- chè non fer mi'l vo - lo sul - l'on - da, sul - l'onda del pia - cer?

(Samuel e Tom coi loro aderenti in domino azzurro col cinto vermiglio.)

mf

(Renato, nello stesso costume, s'avanza lentamente)

SAM. (additando Renato a Tom)

Al - - tro de' no - - stri è questo.

pp

REN. (amaramente)

(fattosi presso a Renato)

Si:

mor - - te!

SAM.

Mor - - te!

RE. Ma non ver - rà. Qui l'aspet - tar - - lo è

SAM. Che par.li?

TOM. Che par.li?

RE. va.no. Vi ba.sti sa.perlo al - tro.ve.

SA. Co - me? O

T. Per - chè?

RE. Par.la.te basso; al -

SA. sorte inganna - tri - ce!

T. (fremente) Sempre ne sfuggi - rà di ma.no!

RE. 
 - cu - no lo sguardo a noi fer - mò. Quel - lo a si - ni - stra dal

SAM. 
 E chi?

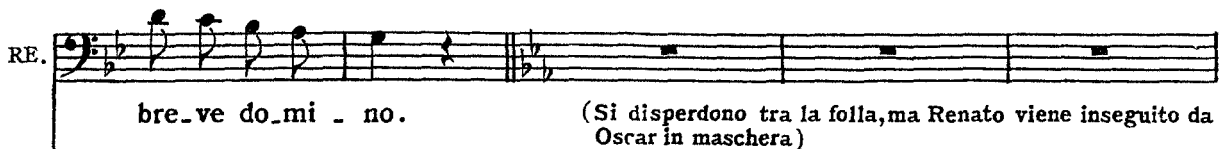

RE. 
 bre - ve do - mi - no. (Si disperdono tra la folla, ma Renato viene inseguito da Oscar in maschera)

mf con eleganza

(Oscar s'avvicina sempre più a Renato)

OSC. (a Renato) 
 Più non ti lascio, o masche - ra; mal ti na -

con vivacità

(inseguendolo sempre)

O
REN. scondi. (cansandolo) Tu se' Re
Eh vi_a!

O
REN. _na_to. (spiccandogli la maschera)
E O_scar_ _ re tu sei.

O
REN. Qual vil_la _ ni _ _ a!
Ma bra_ _ vo, e ti par

RE.

dun - - que con - - ve - ni - en - za que - sta, che mentre il Con - te

OSC.

Il Conte è

RE.

dor - me, tu sci - vo - li al - la fe - sta?

O

qui... L'ho detto...

(trasalendo)

RE.

Che!... do - ve? Eb - ben!... qual è?

(volgendogli le spalle)

O Non vel di _ _ rò!... Cer ca _ te _ lo da

RE. Gran co _ _ sa!

O voi. È per fargli il . ro che

RE. (con accento amichevole) Or _ _ sù!

O re _ ga _ laste a me?

RE. *senza misura* Via calma _ ti: almen dir _ mi del suo costu _ me puoi?...

CANZONE OSCAR

ALLEGRETTO ♩=100

OSC. (scherzando)

Sa - per vor - re - ste di che si ve - ste, quan - do l'è

ALLEGRETTO ♩=100

pp

pp

co - sa ch'ei vuol na - sco - sa. O - scar lo sa, ma nol di - ra,

Poco più mosso

tra la la la la la la tra la la la la la la tra la la la la la la

Poco più mosso

stent. *a tempo*

la la la la la la. O - scar lo sa, ma nol di - rà, tra

col canto *a tempo*

Poco più mosso

brillantissimo

la la la tra la la la tra la la la tra la la la tra la la la la

Poco più mosso

ff
la la la la la la tra la.

a tempo

Pie - no d'a - mor mi bal - za il cor, ma

pp a tempo

pp

p

pur di - scre - to ser - ba il se - gre - to. Nol - ra - pi - rà gra - do o bel - tà,

pp

Poco più mosso

tra la la la la la la tra la la la la la la tra la la la la la la

Poco più mosso

tra la la la la la la. O - scar lo sa, ma nol di - - rà, tra

stent. *a tempo*

col canto *p a tempo* *pp*

la la la tra la la la tra la la la tra la la la tra la la la la la la la la

Poco più mosso

(in questo momento gruppi di maschere e coppie danzanti attraversano il davanti della scena e separano il Paggio da Renato)

la tra la.

ff *ff*

CORO E SCENA

ALL.^o VIVACISSIMO ♩ = 152

O
R
U
C

Fer - vono amo - ri e dan - ze nel - le fe - li - ci stan - ze,
Fer - vono amo - ri e dan - ze nel - le fe - li - ci stan - ze,
Fer - vono amo - ri e dan - ze nel - le fe - li - ci stan - ze,

ALL.^o VIVACISSIMO ♩ = 152

tutta forza

fer - - vono a - mo - - ri, on - de la vi - ta è so - lo un
fer - - vono a - mo - - ri, on - de la vi - ta è so - lo un
fer - - vono a - mo - - ri, on - de la vi - ta è so - lo un

OSC.

Vi preme as_sai...

so.

Deg_g'io di gra_vi co - -

-se ad es_so, pria che la notte i_nol - tri, qui fa_vel -

-lar. Su te fa_rò ca_der la col_pa, se non mi fia con_cesso.

OSC.

Dunque...

Fai grazia a lui, se par_ - li, e non a

(più dappresso e rapidamente)

O
RE.
me.

Ve - ste u - na cap - - pa ne - - ra, con
me.

(per andarsene)

(dileguandosi nella folla)

O
RE.
U - na pa - rola an - co - ra.

ro - seo nastro al pet.to. Più che abba - stan - za ho
U - na pa - rola an - co - ra.

S.
detto.

O
R.
O
C.
B.
tutta forza

S.
detto.

O
R.
O
C.
B.
Fer - - vono a - mo - ri e dan - ze nel - le fe - li - ci stan - ze,
Fer - - vono a - mo - ri e dan - ze nel - le fe - li - ci stan - ze,
Fer - - vono a - mo - ri e dan - ze nel - le fe - li - ci stan - ze,
tutta forza

fer_ _vono a_mo_ _ri, on_de la vi_ta è so - lo un

fer_ _vono a_mo_ _ri, on_de la vi_ta è so - lo un

fer_ _vono a_mo_ _ri, on_de la vi_ta è so - lo un

Poco più mosso

sogno lu_ sin_ ghie_ ro, un so_ gno, un sogno lu_ sin_ ghier.

sogno lu_ sin_ ghie_ ro, un so_ gno, un sogno lu_ sin_ ghier.

sogno lu_ sin_ ghie_ ro, un so_ gno, un sogno lu_ sin_ ghier.

Poco più mosso

ff

Notte de' ca - ri i - stan - - - ti, de' pal - pi - ti
 Notte de' ca - ri i - stan - - - ti, de' pal - pi - ti
 Notte de' ca - ri i - stan - - - ti, de' pal - pi - ti

e de' can - - - ti, perchè non fer - mi il vo - - -
 e de' can - - - ti, perchè non fer - mi il vo - - -
 e de' can - - - ti, perchè non fer - mi il vo - - -

vo - - lo, per - - chè non fer - - mi il vo - - lo sul -

vo - - lo, per - - chè non fer - - mi il vo - - lo sul -

vo - - lo, per - - chè non fer - - mi il vo - - lo sul -

- l'on - da del pia - cer, sull'onda del pia - - cer?

- l'on - da del pia - cer, sull'onda del pia - - cer?

- l'on - da del pia - cer, sull'onda del pia - - cer?

SCENA E DUETTINO AMELIA E RICCARDO

(Riccardo in domino nero col nastro rosa s'avanza pensieroso, e dietro a lui Amelia in domino bianco)

ASSAI MODERATO ♩ = 96

The second system of piano accompaniment continues the melodic and harmonic lines from the first system, featuring trills and slurs in the right hand.

The fourth system of piano accompaniment continues the melodic and harmonic lines, featuring trills and slurs in the right hand.

AME. (sottovoce in modo da non essere riconosciuta)

AME. (sottovoce in modo da non essere riconosciuta)
Ah! perchè qui!.. fug- gi- te...

RICC.
Sei quella del lo

The fifth system of piano accompaniment continues the melodic and harmonic lines, featuring trills and slurs in the right hand.

A
La morte qui v'ac_cerchia...

RI.
scritto? Non pe - netra nel mio petto il ter -

A
Fuggi.te, fuggi.te, o che tra_fit.to cadre.te qui!

RI.
-ror. Rive_lami il nome

A
GranDi.o! noi posso.

RI.
tu - - o. E perchè piangi... mi supplichi atter -

(tra singulti che svelano la sua voce naturale)

A
Tut.to, per es.sa,

RI.
-ri.ta? onde, co.tanta sen - ti pietà della mia vi - ta?

A
tut - to il sangue mio da - rei!

RI.
In.van ti ce.li, A - me - lia: quel -

(con disperazione) *marcate le prime note*

A
T'a - mo, si,t'amo,e in la - gri.me a'

RI.
-l'an.ge.lo tu se. i!

con eleganza

A

pie - - di tuoi m'at - ter - - ro, o - - ve t'a_ne_la in.

A

- co - gni - to del - - la vendet - ta il fer - - ro. Ca -

A

- da - - ve - re do - ma - - ni sa - rai se qui ri -

A

- ma - - ni: sal - - va - ti, va, mi la - scia, fug - gi, fug - gi

A
RICC. dal - - - l'o - dio lor.
Sin..... che tu m'a mi, A-

A
RI. - me - - - lia, non cu-ro il fa - to mi - - o,
Fuggi.

A
non ho che te nel l'a - - ni - ma, e l'u - - - ni-ver-so ob-

A

RICC. Sal - va - ti. Va.

- bli - - o. Nè so temer la mor - - te, per -

A

Ri. Ah! sal - - va - ti.

- chè di le. i più for - - te è l'au - - - ra che m'in -

A

Ri. Ca -

- ne - - bria del tu - o di - vi - no a - mor,

A
- da - vere do - ma - - ni sa - rai se tu ri -

RI.
per - - chè di lei più for - - - te è l'au - ra

cres. e string. il tempo

A
- ma - - - - ni: sal - - - va - ti, mi

RI.
che m'in - - - bri - a del tuo su - -

f

dim.

A
la - - - scia, fug - gi, fug - - - gi dal l'odio lor: ca -

RI.
- per - - - - - no a - - - mor,

p *pp* *dim.*

A
- da - vere do - ma - - ni sa - rai se tu ri -

RI.
per - - chè di lei più for - - - te è l'au - ra

ppp *cres. e string. il tempo*

A
- ma - - - - - ni: sal - - - va ti, mi

RI.
che m'in - - ne - - bri - a del tuo su - -

f *dim.*

A
la - - - scia, fug - gi, fug - - - gi dall'o - dio lor.

RI.
- per - - - - - no a - - - mor.

p *pp*

AME.

Dun - - que ve - dermi vuoi d'af - fanno mor - - - tae di ver -

A

- go - - gna?

RICC.

Sal - va ti vo'. Do - ma - - ni con Re -

A

Do - ve?

RI.

- na - - - to an - drai.... Al na - - ti - - - o tuo

A. In Inghil - terra!

RI. cie - - lo. Mi schianto il cor...

RI. ma par-ti - - ra - - - i... ma ad - di - - -

AME. Ric - car - - - do! Ric -

RI. - o! Mi schianto il

(con disperazione) *ff*

A *car - - - do!*

RI. cor... ti la - - - scio, A - -

A *ppp* (con dolore) *p.*
Ric - car - - - do!

RI. (si stacca, ma dopo pochi passi tornando a lei con tutta l'anima)
- me - - lia...

A

RI. An - - - cuna voi - - ta ad - - di - -

A. Ohimè!

Ri. - o! l'ul - - - tima vol - - ta ad -

A. Ad - di - - - o!...

Ri. - di - - - o! Ad - di - - - o!...

ALL.° AGITATO. ♩ = 160 (d'un grido)

A. Soc - cor - - - so! soc -

Ri. (lanciatosi inosservato fra loro, trafigge Riccardo.) Ahimè!

REN. E tu ri - ce - vi il mi - o!...

ALL.° AGITATO ♩ = 160

pp

A

_ cor - - - - so!

OSC. (accorrendo) Oh

(Entrano da tutte le parti Dame, Uffiziali e Guardie)

O

T

ciel! Ei tru - ci - - da - - to!

CORO

B.

Da

(veggonsi apparire nel fondo Samuel e Tom)
(accennando Renato)

O

Ec - coll!...

chi?

Ov'è l'in - fame?

cres.

(Tutti mentre lo circondano e gli strappano la maschera)

AME.

Re - na - - - - - to!

OSC.

Re - na - - - - - to!

s.

Re - na - - - - - to! Ah!

Re - na - - - - - to! Ah!

Re - na - - - - - to! Ah!

ff

2/4

PRESTISSIMO $\text{♩} = 96$
(con furore)

mor - - - te... in - fa - - - mia, in - fa - mia sul

mor - - - te... in - fa - - - mia, in - fa - mia sul

mor - - - te... in - fa - - - mia, in - fa - mia sul

tutta forza
PRESTISSIMO $\text{♩} = 96$

2/4

tra - di - tor, tra - di - tor! l'ac - cia - - - ro lo

tra - di - tor, tra - di - tor! l'ac - cia - - - ro lo

tra - di - tor, tra - di - tor! l'ac - cia - - - ro lo

la - - - ce - ri, l'ac - cia - ro ven - di - - ca - - tor!

la - - - ce - ri, l'ac - cia - ro ven - di - - ca - - tor!

la - - - ce - ri, l'ac - cia - ro ven - di - - ca - - tor!

mor - te, mor - te al tra - di - - tor! mor - - te, mor - te al tra - di - tor! ah!..
 mor - te, mor - te al tra - di - - tor! mor - - te, mor - te al tra - di - tor! ah!..
 mor - te, mor - te al tra - di - - tor! mor - - te, mor - te al tra - di - tor! ah!..

..... ah!..... ah! mor - te, in - - famia, ah! morte, in - - fa - mia sul tra - di - -
 ah!..... ah! mor - te, in - - famia, ah! morte, in - - fa - mia sul tra - di - -
 ah!..... ah! mor - te, in - - famia, ah! morte, in - - fa - mia sul tra - di - -

RICC. 1^o TEMPO

RICC. 1^o TEMPO

No, no... la.sciate - lo... la_

_tor!

_tor!

_tor!

1^o TEMPO

p

tr

p

(a Renato; tratto il dispaccio, fa cenno a lui di accostarsi)

RI.

_scia - te - lo!

Tu...

RI.

m'o - - - di an - - cor.

SCENA FINALE

RICC. *ANDANTE* ♩ = 100

ANDANTE ♩ = 100

Ella è pura: in braccio a morte te lo

PPP *dolciss.* *p*

dolciss. con espress.

RI. giuro, Iddio m'a scol ta: io che a-mai la tua con-

dolciss. sottovoce *ppp* *pp* *pp*

morendo (gli dà il foglio)

RI. -sor - - te, ri - - spet - - ta - - to ho il suo can - dor. A no-

RI. -vel lo incarco asce - so tu con lei partir do - - ve - - vi...

sottovoce *ff* *secca* *ppp*

Cantabile

RI. *mf* Io l'a - mai, ma volli il - - le - - so il tuo

pp

pp

AME.

Oh rimor - - si del - l'a - mor

OSC.

O do - lor sen - za mi -

morendo

RI. no - - me ed il suo cor!

REN.

Ciel!..... che

mf

A
che divo - rano il mio cor, fra un colpo - vole che san - - - guina

O
- su - ra, o ter - ri - - - bile sventu - - - ra! la sua fronte è tut - ta

RE.
fe - - ci! e che m'aspet - - ta e - se - cra - - to sul - la

A
e la vit - tima che muor!..... ah!.....

O
ro - - - rida già dell'ul - timo su - dor!.....

RE.
ter - - ra! e - se - cra - - to sul - la ter - - - - ra! di qual

RICC.

Grazia a ognun: signor qui
 sangue e qual vendet.ta m'asse.tò l'inafausto er.ror!

col canto *pp*

so . . no: tut . . ti as . . sol ve il mio per .

grandioso *ff*

.. dono... (Samuel e Tom occupano sempre il fondo della scena)

sottovoce estremamente p

Cor si gran . . de e ge ne . .

Cor si gran . . de e ge ne . .

Cor si gran . . de e ge ne . .

ppp sottovoce

AME.

estremamente PP

Di - - - o pie - -

OSC.

Di - - - o pie - -

RICC.

sempre PPP

REN.

Cor sì gran - - dee ge - ne - ro - - - so!

SAM.

TOM

-ro - - - so tu ci ser - - - ba, o Dio pie - -

-ro - - - so tu ci ser - - - ba, o Dio pie - -

-ro - - - so tu ci ser - - - ba, o Dio pie - -

A
- to - - - so!

O
- to - - - so!

RI.

RE.

SA. *pp*
Co.re gran - - dee ge.ne - - ro.so!

T
Co.re gran - - dee ge.ne -

- to - - - so: rag - - gio in ter - - ra a noi mi - -

- to - - - so: rag - - gio in ter - - ra a noi mi - -

- to - - - so: rag - - gio in ter - - ra a noi mi - -

A
deh tu ci ser

O
deh tu ci ser

RI.

RE.
tu ci

SA.

T
ro . . . so, co . . . re gran

- ser . . . ri mi è del tuo ce . . le . . . ste a . .

- ser . . . ri mi è del tuo ce . . le . . . ste a . .

- ser . . . ri mi è del tuo ce . . le . . . ste a . .

pp *crés.*

A
 - ba

O
 - ba

RI.

RE.
 ser - - - ba, Dio pie - -

SA.
 Co - - re gran - - de e

T
 - de, co - - re gran - - de e

- mor, rag - - gio in ter - - ra del

- mor, rag - - gio in ter - - ra del

- mor, rag - - gio in ter - - ra del

A cor sì gran - - - de. *ff* *pp* Ei muore!

O cor sì gran - - - de. *ff* *pp* Ei muore!

RI. *con passione* Ad - - dio per sempre, miei figli... Ad -

RE. *ff* *pp* - to - - so ci ser - - - ba. Ei muore!

SA. *ff* *pp* ge - - ne - - ro - - - so! Ei muore!

T *pp* ge - - ne - - ro - - - so! Ei muore!

tuo ce - - le - - ste a - - mor!

tuo ce - - le - - ste a - - mor!

tuo ce - - le - - ste a - - mor!

ff *p* *pp*

A
ei muore!

O
ei muore!

RI.
ten. con dolore *accel.*
-dio, di-let-ta A-me- -ri - ca... ad-di-o...miei figli... per sempre...ah! ohi.

RE.
ei muore!

SA.
ei muore!

T
ei muore!

RI.
(fa un ultimo sforzo, e grida) *a piacere* *(la voce gli manca)*
-mè!... io mo-ro! miei fi - gli... per sem... Ad - di -

col canto *pp*

ALLEGRO ♩ = 152

AME.

Not - - te..... not - te d'or - - ror, not - - te..... not - te d'or -

Not - - te..... not - te d'or - - ror, not - - te..... not - te d'or -

RICC.

(cade e spira)

- o!

Not - - te..... not - te d'or - - ror, not - - te..... not - te d'or -

Not - - te..... not - te d'or - - ror, not - - te..... not - te d'or -

Not - - te..... not - te d'or - - ror, not - - te..... not - te d'or -

ALLEGRO ♩ = 152

Not - - te..... not - te d'or - - ror, not - - te..... not - te d'or -

Not - - te..... not - te d'or - - ror, not - - te..... not - te d'or -

Not - - te..... not - te d'or - - ror, not - - te..... not - te d'or -

ALLEGRO ♩ = 152

8

ff

ff

(cala la tela)

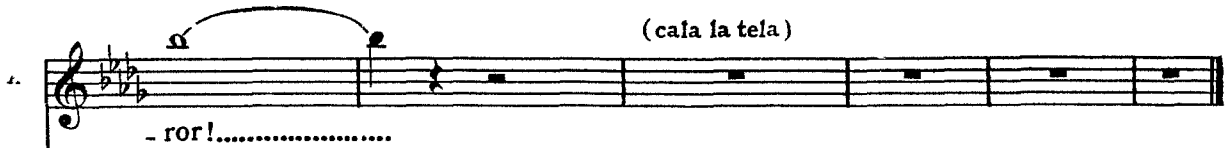
4. 
-ror!.....

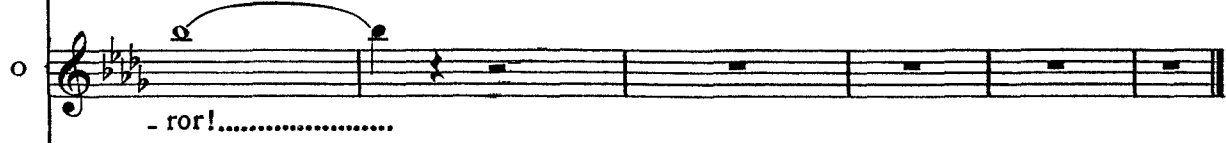
O 
-ror!.....

RE. 
-ror!.....

SA. 
-ror!.....

T 
-ror!.....

-ror!.....

-ror!.....

-ror!.....

8.....

